

Underlejr Høje-Taastrup

Velkomst og praktiske informationer



Velkommen til Høje-Taastrup



Underlejrchefer: Bitten, Søren & Jacob

Kære alle spejdere, ledere og lejrfrivillige i Underlejr Høje-Taastrup

Vi glæder os meget til at byde jer velkommen til vores underlejr Høje-Taastrup. Vi i underlejrledelsen har nu arbejdet over 2½ år på at gøre alting klart til jer, så vi kan få en fantastisk lejr, og I kan få et godt ophold og sted at bo.

Vi begynder lige om lidt at rejse de store telte og klargøre toiletter, bade, raftedepoter, cafe, information, kantine og proviantudlevering. Selve indretningen af underlejrtoiletter starter lørdag den 16. juli. Her vil over 50 lejrfrivillige gå igang med at rejse underlejrens vartegn (se øverste venstre hjørne), indrette telte, trække strøm til de kommuner, som har dette behov mv. Vores mål er at gøre underlejren hyggelig og et dejligt sted for både spejdere og besøgende.

I det følgende findes en beskrivelse af de enkelte funktioner og områder i underlejren; samtidig præsenteres underlejrledelsen, som I vil møde hver dag rundt i underlejren. Der er masser af god information omkring mange praktiske ting, som gerne skal sikre en god start på lejren.

Informationerne i dette brev er meget underlejrspecifikke – men husk også at få nærlæst INFO-pakkerne 1-2-3-4 – det vil sikre bedst mulig klarhed inden lejren. Skulle der være spørgsmål INDEN lejren, så send en mail til vores 2 kvarterchefer eller til os underlejrchefer. Under lejren, kig forbi vores INFO og få svaret på alt mellem himmel og jord.

Vi glæder os til vi ses lørdag den 23. juli – Velkommen til underlejr Høje-Taastrup

Spejderhilsner
Bitten, Jacob & Søren
Underlejrchefer Høje-Taastrup



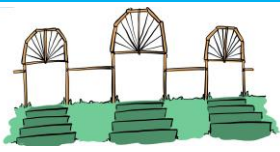

Underlejr Høje-Taastrup

Velkomst og praktiske informationer



Kommune- og gruppekontakt



Kvarterchefer: **Kenneth & Jonas**

Daglig kontakt til alle underlejrens kommuner og grupper sker via vores to kvarterschefer Jonas og Kenneth. De har de i lang tid været i tæt kontakt med jeres kommuneansvarlige, og de er vores daglige bindeled mellem underlejrledelsen og alle jer grupper. Kenneth og Jonas vil tilbringe det meste af tiden ude blandt jer på lejrpladserne og er altid tilgængelig for gode råd og vejledning 😊

MØDE MELLEM KOMMUNERNE OG UNDERLEJRLEDELSEN

Hver dag kl. 17.00 afholdes der møde mellem alle kommuneansvarlige og underlejrledelsen. Mødet vil vare en times tid. Her kan alt diskuteres samt ris og ros uddeles. Underlejrens teamchefer vil være til stede, så vi kan få afklaret spørgsmål med det samme. Det er også på dette møde, der vil blive givet dagsaktuelle information til alle jer grupper.

Vores cafe har lovet at lave kage til alle møderne 😊 Første møde er ankomst-lørdag kl. 17.00.

Gruppejobs



Jobcentralchef: **Lone**

Lone er underlejrens jobcentralchef. Hun styrer med sikker hånd koordinationen mellem kommunens jobansvarlig og underlejrens behov for hjælp til alle kendte og ukendte opgaver for, at vores underlejr kan fungere.

Allerede nu har Lone bedt alle kommuner om at stille hjælpere fra grupperne til jobs som toilet- og badrengøring, nattevægter samt opsyn med vores genbrugsplads. Disse jobs er fordelt retfærdigt efter kommunens deltagerantal. Under lejren kan der opstå akut eller planlagt behov for yderligere hjælp, fx som vagter til større arrangementer, flisudlægning mv. – vær derfor klar til at hjælpe til, når I bliver spurgt.

Husk at lejren KUN fungerer, hvis vi alle giver en hånd med ! – Lone træffes i INFO teltet dagligt mellem kl. 08.00 -10.00

Information



Teamchefer: **Pernille & Lisbet**

Underlejrens Information er åben dagligt fra kl. 08.00 – 20.00. På ankomst- og afrejsedag vil der dog være åbent udover den normale åbningstid.



Underlejr Høje-Taastrup

Velkomst og praktiske informationer



Tjek-ind skal ske straks ved ankomst. En liste med navne på samtlige tilmeldte i gruppen udleveres til den ansvarlige leder, som har pligt til at kontrollere, at alle ankomne er med på listen, eller om der skal laves rettelser. Listen skal afleveres retur til INFO samme dag senest kl. 19.30. I vil i gruppen gøre jer selv en stor tjeneste, hvis jeres tilmeldingsliste svarer overens med de spejdere, som ankommer til lejren. Så vær omhyggelige med at rette jeres tilmeldingslister inden ankomst – så vil indtjekningen gå hurtigt 😊

Tjek-ud skal ske løbende, når en spejder eller en gruppe forlader lejren. Ved lejrens afslutning skal lejrpladsen godkendes af en af vores underlejrchefer eller kvarterschefer, inden I kan forlade lejren.

Post modtages i INFO dagligt om eftermiddagen fra det centrale postkontor og kan afhentes fra kl. 17.00. Posten udleveres kommunevis.

Post adresse:

Spejdernes Navn (eks Anders And)
Spejdergruppe navn (eks Grønspætte Kommune)
Spejder gruppens kommune (eks Andeby kommune)
Underlejr Høje-Taastrup
Spejderlejr 2022
2644 Hedehusene

Hittegods indleveres og registreres løbende. Alt indleveret hittegods forbliver i den INFO, den afleveres til.

Mobil-opladning vil ske i en særlig container, der er placeret syd for underlejrortvet. Åbningstid fra kl. 07.00 – 09.00 og igen fra kl. 16.00 – 19.00. HUSK medbring opladerboks med tydeligt navn på jeres spejdergruppe. Vi tager ingen ansvar for skader, der sker med enhederne under opladning.

FLAGHEJSNING og -STRYGNING

Vi har kl. 8 flaghejsning og kl. 20 nedhaling ved underlejrens vartegn. Der er rejst mange flagstænger; en per flag fra hver af de nationaliteter, som bor i vores underlejr. Det er tanken, at hvert land skal stå for denne flaghejsning. Kommer I forbi på disse tidspunkter, så stop op og deltag i cermonien med respekt for flaget.

AKTIVITETER:

Informationen kan hjælpe med spørgsmål vedr. aktiviteter, men der vil ikke i informationen være aktivitetsansvarlige. Der henvises i øvrigt til Aktivitets-appen.

Besøgende i INFO kan betjenes på svensk, norsk, engelsk, fransk og tysk.

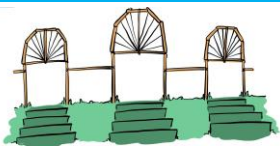

Underlejr Høje-Taastrup

Velkomst og praktiske informationer



Beredskab

Teamchefer: **Robert & Per**



Underlejren har som tillæg til lejrens overordnede beredskab også en beredskabsgruppe. Per og Robert er vores daglige kontakter, som har den daglige koordination med lejrens øvre beredskab.

Der findes to **brændeskærepladser (HT2/3 og HT5)** - pladserne har åbent kl 10-12 og 14-16. Gruppen kan benytte egen motorsav og skal benytte eget sikkerhedsudstyr: Skærebukser, høreværn, hjelm med visir og skærestøvler. Motorsave må kun benyttes på brændeskærepladserne og må ikke betjenes af personer under 18 år. Benzin til saven opbevares med omtanke.

Raftedepoter – I underlejren findes der tre raftedepoter: HT1, HT4 og HT5 (se underlejrkortet). Depoterne er bemandede for udlevering lørdag den 23/7 kl. 9-19 og søndag den 24/7 kl. 8-16. Ved udleveringen af rafter skal man medbringe kvitteringen for købet af rafterne. Man **SKAL** hente rafter i det depot, som man har fået tildelt (se liste nedenfor). Det er praktisk at medbringe arbejdshandsker, når der afhentes rafter – samt tilpas mandskab til at alle rafter kan medtages og fjernes straks efter udlevering.

Når lejren skal nedbrydes, kan rafter, som I ikke ønsker at tage med hjem til gruppen, afleveres lørdag den 30/7 kl. 8-18 og søndag den 31/7 kl. 8-14; nærmere instruktion, når vi nærmer os.

Genbrugspladsen – Åbent dagligt fra 07.00 – 10.00 og igen fra kl. 16.00 – 19.00. Husk at sortere i alle de fraktioner, som er beskrevet i *Info pakke 4*. Genbrugspladsen bemannes af de kommuner, som har fået tildelt vagter inden lejren. Affaldsstationer ude på lejrpladsen tømmes og vedligeholdes af de grupper, som er nabo til en sådan beholder 😊

Teknik

Teknikchefer: **Christian, Henrik, Steffen & Lars Chr.**



Ingen spejderlejr uden et effektivt teknikteam, som fixer alt fra stort til småt. Vi har samlet et superteam under ledelse af ikke mindre end 4 teknikchefer. Teknikteamet vil knokle under forlejren med at gøre underlejren klar – og kan så forhåbentlig slappe af på lejren.

Skulle der være behov for teknisk assistance, fx til toiletter eller strømudfald under lejren, så kan de tilkaldes ved henvendelse til underlejrens INFO telt.



Toiletter og Bad

Teamchef: Jonas bistået af Aske



I underlejren findes 4 områder (de såkaldte IS-punkter: IS-14B (deles med underlejr Roskilde), IS-15, IS-9, IS-10), hvor der er installeret toiletter, herunder også handicaptolet. På underlejratorvet (IS-15) findes yderligere badeforhold. Det er alle spejdergrupperne, som sørger for den daglige rengøring. Alle kommuner har af vores Jobcentralchef Lone fået tildelt toilet/bad rengøringsvagter. Vi har tilstræbt, at man gør rent på det toiletområde (IS-punkt), som ligger nærmest ens lejrplads.

Toiletter og baderum rengøres tre gange dagligt; som udgangspunkt kl. 09.15-12, 15-17 og igen en hurtigt godnat rengøring kl. 21-23, så toiletterne er lækre til næste morgen.

Husk at møde til tiden på jeres rengøringsvagt – og husk at jeres rengøringshold skal bestå af voksne ledere med effektive store spejdere. Der vil være folk tilstede fra underlejren til at udlevere rengøringsmaterialer, men det er jeres ansvar at stå for og gennemføre rengøringen.

Internationalt

Teamchefer: Ida & Henrik



I Høje-Taastrup har vi rigtig mange udenlandske grupper på besøg. Pt. er 20 lande tilmeldt vores underlejr og fordelt rundt i de fleste kommuner. Den daglige kontakt til de udenlandske spejdere sker igennem venskabsgrupperne, hjulpet godt på vej af Ida og Henrik som underlejrens internationale koordinatører.

Ida og Henrik træffes i INFO teltet dagligt mellem kl. 08.30 – 10.00 og kl. 16.00 – 18.00 – og vil selvfølgelig være tilstede i INFO teltet på hele ankomstdagen og afrejsedagen.

Underlejrens Skadeklinik

Teamchef: Janne



Skadeklinikken på underlejratorvet har åbent dagligt fra kl. 7:45 til kl. 19.00. Alle børn under 15 år skal følges med en voksen, og der skal medbringes dokumentation for den skadedes personnummer, evt. sundhedskort. Skadeklinikken samarbejder med lejrens hospital. Ambulance kan køre direkte til Skadeklinikken.

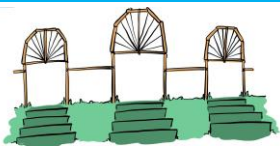

Underlejr Høje-Taastrup

Velkomst og praktiske informationer



Lejrdeltagere kan aflevere medicin i INFO teltet, hvor det vil blive opbevaret i et køleskab med lås på. Medicinen vil blive lagt i en plastkasse eller plasticpose med tydeligt navn, gruppenavn og division på. Uden for INFO-teltets åbningstid kan udlevering af medicin ske efter nærmere information, der vil blive oplyst ved medicinafleveringen.

Vedrørende indleveret medicin, skal det bemærkes, at vi monitorerer temperaturen i køleskabet, men hvis køleskabet af tekniske årsager går i stykker, kan vi ikke erstatte medicinen. Besked vil blive givet, hvis der har været problemer med opbevaringstemperaturen.

Proviandtudlevering

Teamchefer: **Thomas & Torben**



I vores Proviandtudlevering, som styres sikkert af Thomas og Torben og deres superteam, er der helt sikkert ALDRIG mangel på mad (det var i hvert tilfælde ikke tilfældet på SL2012 og SL2017)

Åbningstiderne er:

Lørdag 23.7 kl. 15.00-19.00

Søndag 24.7 til lørdag 30.7 kl. 06.30-19.00

Søndag 31.7 kl. 07.00-11.00

Åbningstiderne på ankomst- og afgangsdagen justeres efter behov; er der sultne spejdere, åbner vi!

Da bestilling af kød og få andre varer er sket for længe siden, kan der ikke nu ske ændringer hertil. Specialvarer til allergikere, veganer og andre lignende, leveres kun til de der har forudbestilt disse varer.

I år er der en markant ændring i proviandtudleveringen, da krydderier udleveres i en smagsbox, der skal strække hele jeres lejr. Smagsboxen udleveres den første dag I besøger proviandtudleveringen. Dette gælder også olivenolie/smagsneutral olie og hvidløg. Tænk over god opbevaring af disse ingredienser, så I har til hele lejren.

I må meget gerne videregive denne information til jeres udenlandske venskabsgrupper.

Kogebogen: I skal være opmærksom på at til opskrifterne i afsnittene PRØV NOGET NYT og INSPIRATION til lejrens øvrige måltider, har proviandtudleveringen et delvist sortiment. Det anbefales, at I gør jer bekendt med sortimentet inden lejren, og planlægger jeres madplan efter de ingredienser, der er til rådighed. Det er selvfølgelig altid en mulighed at foretage indkøb i supermarked på lejren, såfremt jeres specifikke madplan indeholder andre ingredienser eller medbringe tørvarer hjemmefra.

Vi glæder os til at se jer i proviandtudleveringen, hvor I altid kan få råd og vejledning i forhold til opskrifterne og vores sortiment.

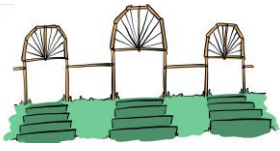

Underlejr Høje-Taastrup

Velkomst og praktiske informationer



Kantinen

Kantinechefer: Erik, Christian Lagoni & Esben



I underlejrens kantine bespises lejrfrivillige med 3 dejlige måltider. Derfor er der kun adgang for lejrfrivillige, som har tilmeldt sig bospisning i UL Høje-Taastrup. Kantinefeltet vil også blive brugt til møder af forskellig art.

Jernbanecafeen

Cafechefer: Pelle & Charlotte



Tag en slapper i Jernbanecafeen ☺ Cafeen er stedet, hvor voksne spejdere, lejrfrivillige og besøgende kan købe en kop kaffe med hjemmebagt kage, is eller en rugbrødssandwich - alt sammen til spejdervenlige priser. Rigeligt med el-stik gør, at cafeen også er et velegnet sted at holde møde eller tjekke mails.

Åbent dagligt fra kl. 10.00 – 23.00. Første åbningsdag er fredag den 22/7.
Der udskænkes spiritus fra kl. 18.00 – 22.30. Ingen udskænkning til personer under 18 år.

Minimarked

Teamchef: Solvej bistået af Ejnar & Charlotte



Høje-Taastrups minimarked glæder sig til at betjene jer alle på Spejdernes Lejr. Vi lover jer, at vi vil have et udvalg for jer alle, lige fra is, sodavand, chips og slik til nok også lidt mere kedeligt som f.eks. sæbe. Vi er et flot team, der altid står klar til at betjene jer. På gensyn i Høje-Taastrup minimarked.

Åbent fra 08.00 til 20.00. Dog åbent lørdag den 23.07 fra kl. 16.00 – 20.00 og lørdag den 30.07 fra kl. 08.00 – 16.30.

Webshop

Teamchef: Hans Ulrik



Forkæl én du holder af på Spejdernes Lejr 2022. Gennem vores webshop spejderpost.dk kan du bestille pakker med personlige hilsner, som vil blive leveret direkte til lejren.

Spejderpost.dk bliver opbygget som enhver anden webshop, og her er det muligt at fylde kurven med slik, snacks samt kagemænd og kagekoner til fødselsdag og fest. Herefter angiver du

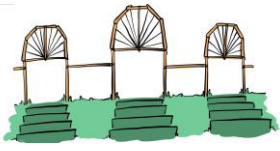

Underlejr Høje-Taastrup

Velkomst og praktiske informationer



den ønskede leveringsdato, skriver en personlig hilsen og så sørger vi for, at den kommer frem til modtageren.

Pakken vil blive leveret til Informationen. Her udleveres pakkerne så kommunevis fra kl. 17.00.

Det er muligt at bestille til levering allerede på den første dag på lejren. Webshoppen vil holde åbent, således at der kan leveres pakker på lejren fra den første lejrdag indtil andensidste dag på lejren (Sidste leveringsdag er 30. juli 2022).

ANKOMST FØR LEJRSTART

Der er helt sikkert nogle af grupperne, som ankommer før lejrens start lørdag; enten for at bygge lokale vartegn, opmærke klynger og pladser eller modtage materiel. Dette kan også lade sig gøre, men kom lige forbi underlejrtrorvet, når I ankommer og send gerne en mail til Jonas og Kenneth inden lejren, så vi ved, hvornår I ankommer.

Når I ankommer før lejrstart – så gør lige os den tjeneste at slå et smut forbi Per og Robert (de bygger på vartegnet), når I er ankommet. Så ved vi, at I er på området og vi har styr på, hvormange personer I er ankommet. Det er ok at overnatte på gruppens område og det er også muligt at få udleveret rafter. Man er selvfølgelig selvforsynende, og der vil være begrænsede åbne toiletter, ligesom man skal forvente at kommer til at hjælpe med rengøringen af disse løbende og inden lejren åbning.

Alt for denne gang og nok den sidste info fra os inden lejren – vi glæder os helt vildt til at se jer og alle jeres glade spejdere meget snart. Har I spørgsmål eller andet, så skriv til os, og vi forsøger på bedste vis at svare eller sende videre i systemet.

Husk også at følge med på vores Høje-Taastrup Facebookside (søg: **Underlejr Høje-Taastrup – Spejdernes Lejr 2022**); her er I meget velkomne til at ligge billeder og skrive kommentarer, men officielle informationer og spørgsmål vil altid blive udsendt på mail.

Med store spejderhilsner og snart gentsyn



Underlejr Høje-Taastrup - Spejdernes Lejr 2022 >
© Offentlig gruppe - 954 medlemmer

Bitten, Jacob og Søren
Høje-Taastrups underlejrchefer





Underlejr Høje-Taastrup

Velkomst og praktiske informationer



Underlejrledelsen – UL Høje-Taastrup

Søren Grauslund Underlejrchef Tlf. 3079 5966 Soren.grauslund@ sl2022.dk	Bitten Pave Underlejrchef Tlf. 2264 5866 Bitten.ottesen@ sl2022.dk	Jacob Bogh-Nielsen Underlejrchef Tlf. 2845 8700 Jacob.nielsen@ sl2022.dk	Kenneth Bonnichsen Kvarterschef Tlf. 4033 8487 Kenneth.bonnichsen@ sl2022.dk	Jonas R .Bonnichsen Kvarterschef Tlf. 2462 8925 jonas.bonnichsen@ sl2022.dk	Ida Wengler UL-International Tlf. 2987 1844 Ida.wengler@ sl2022.dk
Pernille Jordt Duedahl Info-chef	Lisbet Hedelund Info-chef	Per Raahauge UL-Beredskab	Robert Wengler UL-Beredskab, Vartegn	Tina Jensen-Sondrup UL-Økonomi	Henrik Søndergaard UL-Internationalt
Steffen Oddershede Teknikchef	Christian Olesen Teknikchef	Lars Christian Nielsen Teknikchef	Henrik Bak Teknikchef	Jonas Bolander Toiletchef	Janne Juel Hansen UL-Skadeklinikchef
Erik Lunding-Møller Kantinechef	Christian Lagoni Kantinechef	Esben Lind Kantinechef	Anne "Pelle" Lund Cafechef	Charlotte Hagsholm Cafechef	Solvej Brink Minimarkedchef
Hans Ulrik Kistrup WEB-shop	Thomas Grummesgaard Proviantchef	Torben Skov Proviantchef	Lone Jung Hertel Jobcentralchef		

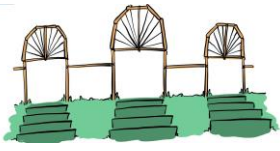

Rafter, brænde, toiletter (IS)

SL-Kommune	Kvarter	Raftedepot
Albertslund	Kroppedal	HT4
Allerød	Virksomheden	HT4
Ballerup	Virksomheden	HT4
Billund	Virksomheden	HT5
Brøndby-Glostrup	Kroppedal	HT4
Egedal	Byen	HT4
Fredensborg	Kroppedal	HT4
Gladsaxe	Virksomheden	HT4
Herlev	Kroppedal	HT1
Hillerød	Byen	HT4
Hjørring	Byen	HT5
Holbæk - Odsherred	Kroppedal	HT4
Holstebro - Lemvig - Struer	Virksomheden	HT4
Horsens	Byen	HT5
Hvidovre	Kroppedal	HT1
Høje-Taastrup	Virksomheden	HT5
Hørsholm	Virksomheden	HT4
Ikast-Brande	Virksomheden	HT4
KBH2	Byen	HT4
Langeland - Svendborg - Ærø	Byen	HT5
Næstved	Byen	HT5
Randers	Byen	HT4
Rebild	Kroppedal	HT1
Rudersdal	Virksomheden	HT4
Sorø	Kroppedal	HT1
Sønderborg	Virksomheden	HT5
Thisted	Byen	HT5
Tønder	Byen	HT4
Ukraine	Virksomheden	HT5
Underlejrledelsen	UL-torv	HT4
Vejen	Kroppedal	HT4
Aarhus1	Byen	HT5

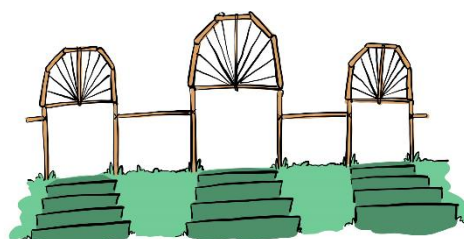
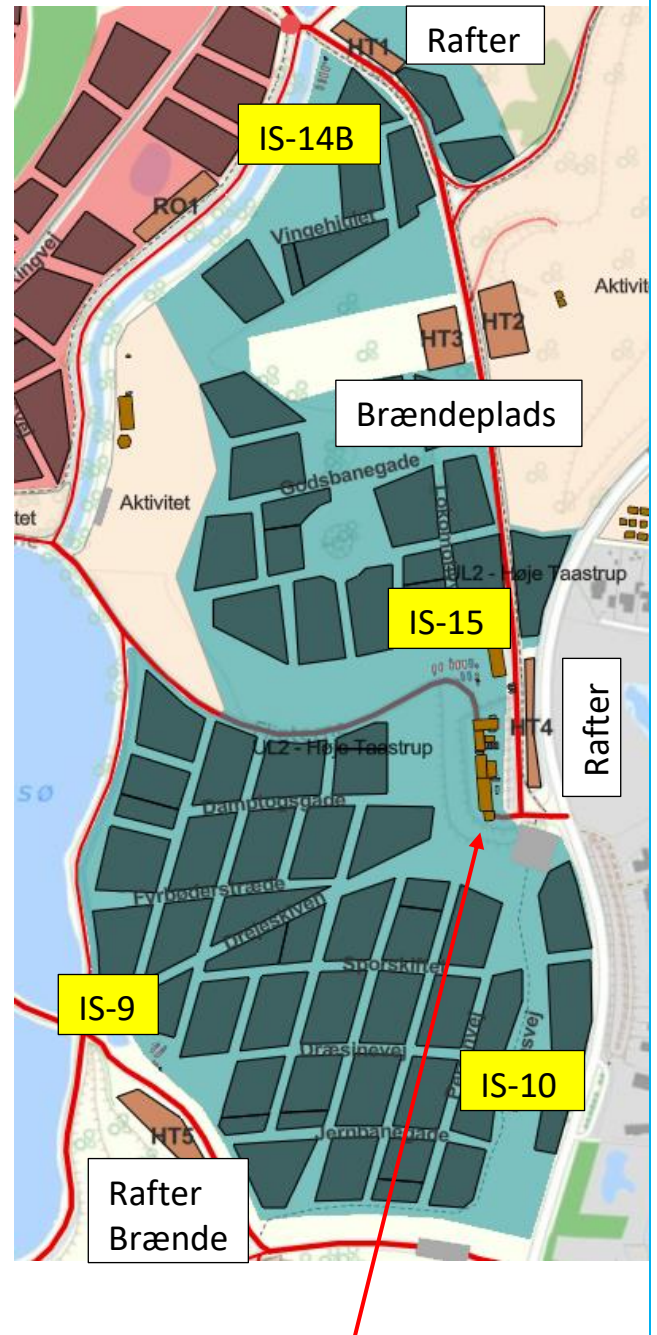

Underlejr torvet
Høje-Taastrup

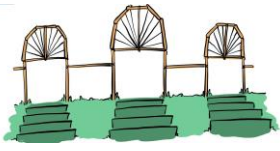

Underlejr Høje-Taastrup

Velkomst og praktiske informationer

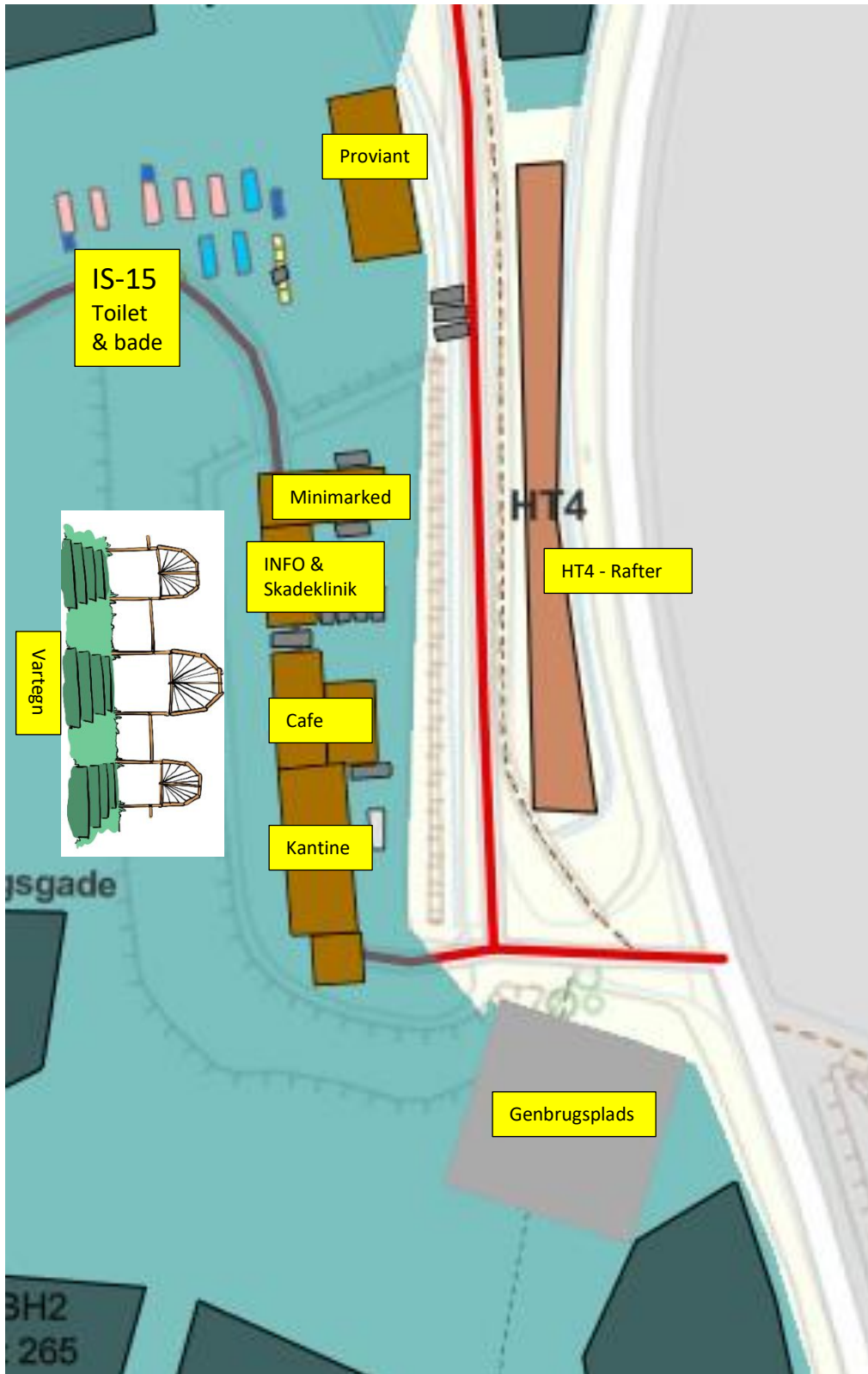

Link til lejrkortet: [Spejdernes Lejr 2022 \(arcgis.com\)](https://spejderneslejr.maps.arcgis.com/) -- <https://spejderneslejr.maps.arcgis.com/>